

1

92
86
80
74
68
62
56
50

BAGGYDRESS HUVA

DESIGN:
HANNA RÖNMARK
2016

Licensmönster med
rätt till kommersiell
försäljning av plagg.

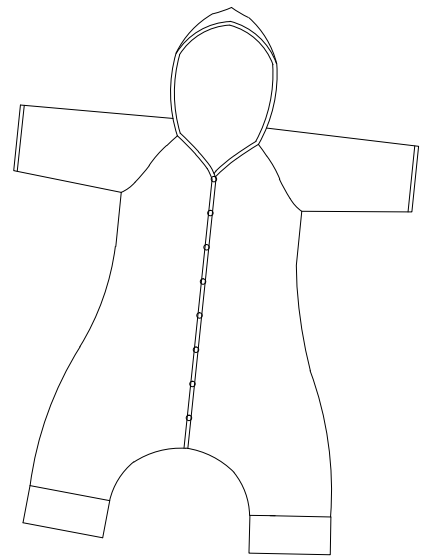

SÖMNADSBESKRIVNING

SÖMSMÅN INRÄKNAT VID KANTER MED KANTBAND.

Sned knäppning:

1. Lägg ut framstyckena till baggydressen på tyget.
2. Välj rätt halsringning (rita gärna ut båda sidorna av den på mönsterdelen innan du använder den) och lägg den så att den ligger rätt mot raglansömmarna på framstyckets mönster. Klipp runt.
3. Dela framstycket.

Rak knäppning:

1. Lägg framstycket någon mm från kanten och lägg på mönsterdelen för halsringningen längst upp så att den ligger rätt mot raglanskärningen.
2. Klipp runt och dela sedan i vikningen.

Mer detaljerad beskrivning finns på
<https://hallonsmuladesign.wordpress.com>

MB

FRAM

TRÅDRIKTNING

HUVA TILL BAGGYDRESS

strl 50-92

SÖMSMÅN INRÄKNAT VID KANTER MED KANTBAND.

ANVÄND INGEN SIDSKALA
VID UTSKRIFT. AKTIVERA
LAGER I DIN PDF-LÄSARE
OCH SLÄCK DE
STORLEKAR DU INTE VILL
SKRIVA UT.

DESIGN:

HANNA RÖNMARK
2016

Licensmönster med
rätt till kommersiell
försäljning av plagg.

Kontroll-
ruta
30x30mm

92

86

80

74

68

62

56

50

HALSRINGNING
FÖR HUVA

HALS A

PASSAR MÖNSTER KÖPT
EFTER 2016.02.13

2

MOT VIKT
KANT/MITTLINJEN



3

